AUSBILDUNGSPLATZ GESUCHT?

# JETZT BEWERBEN!

## FACHINFORMATIKER/IN (M/W/D)

QUELLE DER GESUNDHEIT
BAD SODEN
AM TAUNUS

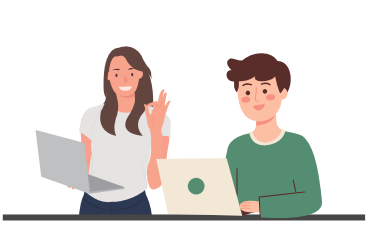

### DAS ERWARTET DICH

- 3-jährige Ausbildung mit Ausbildungsbeginn zum September 2024
- Duales Ausbildungssystem
- Systemintegration mit verschiedenen Schwerpunkten
  - Installation und Konfiguration
  - Administration
  - Systembetreuung
  - Fehleranalysen

### DAS BIETEN WIR

- Tolles Team in der IT-Abteilung, das dir mit Rat und Tat beiseite steht
- Ausbildungsentgelt nach dem TVAöD
- Abschlussprämie bei bestandener Abschlussprüfung und gute Übernahmechancen
- Zahlung eines jährlichen Lernmittelzuschusses
- Kostenloser Eintritt ins FreiBadSoden
- Kostenloses RMV-JobTicket Premium für das gesamte Verbundgebiet

### DAS BRINGST DU MIT

- Fachhochschulreife oder Hochschulreife
- Gute Deutschkenntnisse in Wort und Schrift
- Technisches Verständnis und logisches Denken
- Spaß an komplexen Aufgabenstellungen
- Zuverlässigkeit und Teamgeist
- Aufgeschlossenes und kommunikatives Auftreten
- Erste IT-Erfahrungen im privaten Bereich oder durch Praktika/Nebenjobs

### JETZT BIST DU DRAN!

Fragen? Ruf uns an oder schreibe uns!

Unterlagen zusammenstellen.

Per E-Mail an personalservice@stadt-bad-soden.de verschicken.

Wir melden uns bei dir!

Bitte sende Deine Unterlagen (Anschreiben, Lebenslauf und Zeugnisse) ausschließlich per Mail und im PDF-Format (bitte möglichst gesammelt in einer Datei) bis zum 29.09.2023 zu.

Bewerbungen von Frauen sind besonders erwünscht. Eine Teilzeitbeschäftigung ist grundsätzlich möglich. Schwerbehinderte werden bei gleicher Eignung bevorzugt berücksichtigt. Falls eine Schwerbehinderung vorliegt, bitten wir dich, den Bewerbungsunterlagen einen entsprechenden Nachweis beizufügen.

Bitte beachte unsere Datenschutzhinweise nach Art. 13 Absatz 1 DSGVO unter www.bad-soden.de/fuer-die-buerger/stellenangebote/ im Zusammenhang mit laufenden Bewerbungsverfahren.

+49 6196 208-113 | personalservice@stadt-bad-soden.de | stadt.badsodentaunus